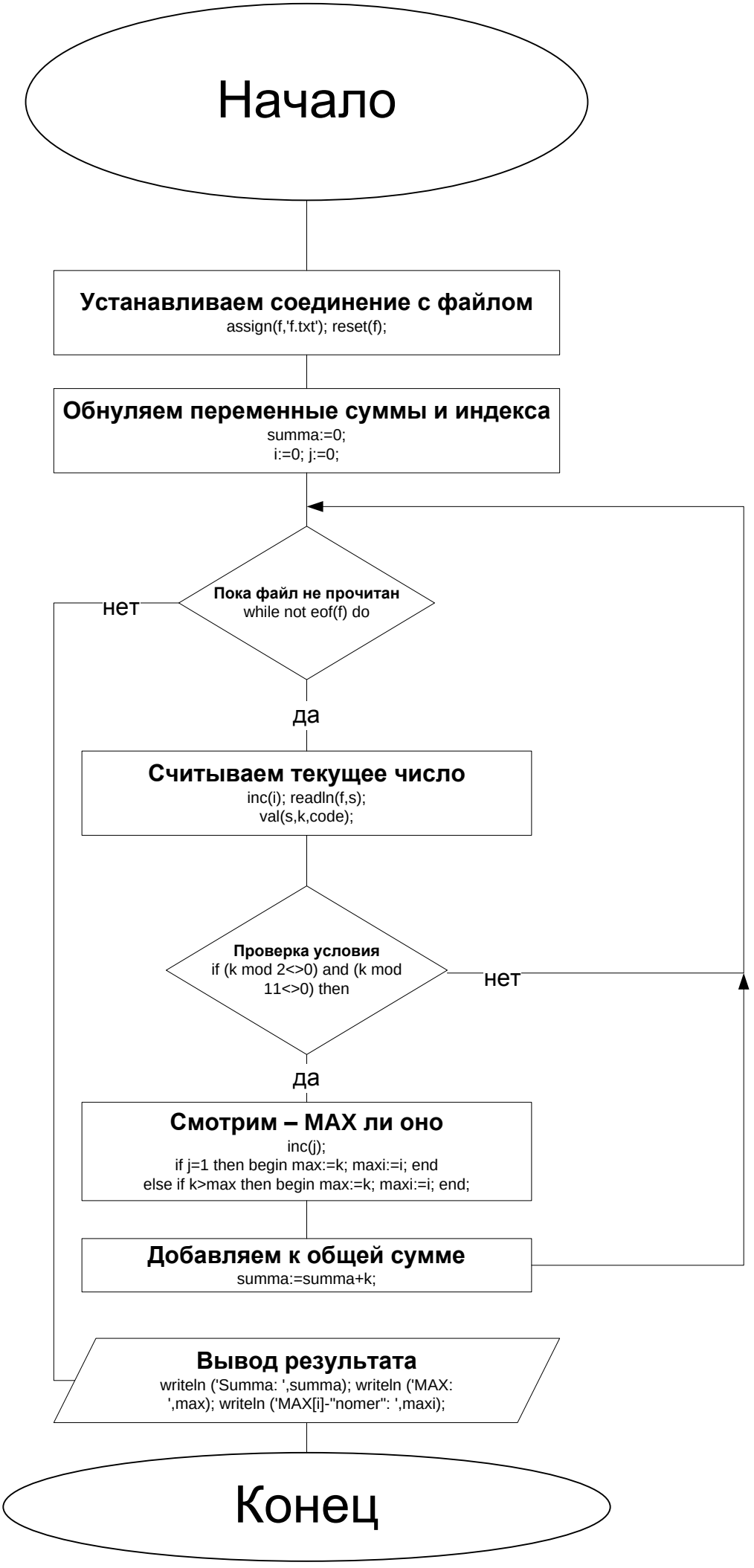
Начало
Устанавливаем соединение с файлом
assign(f,'f.txt'); reset(f);
Обнуляем переменные суммы и индекса
summa:=0;
i:=0; j:=0;
Пока файл не прочитан
while not eof(f) do
нет
да
Считываем текущее число
inc(i); readln(f,s);
val(s,k,code);
Проверка условия
if (k mod 2<>0) and (k mod 11<>0) then
нет
да
Смотрим – MAX ли оно
inc(j);
if j=1 then begin max:=k; maxi:=i; end
else if k>max then begin max:=k; maxi:=i; end;
Добавляем к общей сумме
summa:=summa+k;
Вывод результата
writeln ('Summa: ',summa); writeln ('MAX: ',max); writeln ('MAX[i]-"nomer": ',maxi);
Конец